

ตารางแสดงวงเงินงบประมาณที่ได้รับจัดสรรและราคากลางในงานจ้างก่อสร้าง

1. ชื่อโครงการ...ก่อสร้างถนนคอนกรีตเสริมเหล็ก บ้านดอนมด หมู่ที่ 10
2. หน่วยงานเจ้าของโครงการเทศบาลตำบลเมืองชุม...
วงเงินงบประมาณที่ได้รับจัดสรร... 233,300.- บาท
3. ลักษณะงาน(โดยสังเขป)....งานทาง
4. ราคากลางคำนวณ ณ วันที่ 18 กันยายน เป็นเงิน 233,300.- บาท
 - 6.1...ป4.....
 - 6.2...ป5.....
 - 6.3.....
7. รายชื่อคณะกรรมการกำหนดราคา.....3.....คน ดังนี้
 - 7.1 นายอำคม ก้นทะสุข ตำแหน่ง ผู้อำนวยการกองช่าง
 - 7.2 นางสาวนิตยา บุญภา ตำแหน่ง นักวิชาการเงินและบัญชีชำนาญการ
 - 7.3 นางสาวสุนิศา บุญกัณฑ์ ตำแหน่ง นักวิชาการจัดเก็บรายได้ชำนาญการ

บัญชีสรุปการประมาณราคาก่อสร้างโครงการ

ชื่อโครงการ ก่อสร้างถนนคอนกรีตเสริมเหล็กบ้านดอนมูล หมู่ที่ 10 ตำบลเมืองชุม อำเภอเวียงชัย จังหวัดเชียงราย

ประเภทงานก่อสร้าง ทาง พักดี GPS ที่

เจ้าของโครงการ เทศบาลตำบลเมืองชุม

ประมาณราคาตามแบบ ปร.4 จำนวน 1 แผ่น

ประมาณราคาโดย นายมณฑิธร ศรีสุวรรณ นายช่างโยธาอาวุโส เมื่อวันที่ 18 ตุลาคม 2562

ตรวจทานประมาณราคาโดย นายอาคม กันทะสุข ผู้อำนวยการกองช่าง เมื่อวันที่ 18 ตุลาคม 2562

ลำดับที่	รายการ	ค่าวัสดุและค่าแรงงาน	factor F	รวมเป็นเงิน	หมายเหตุ
1	ประเภทงานทาง	168,788.95	1.3822	233,300.09	
2	งานอื่นๆ				
เงื่อนไข	เงินล่วงหน้าจ่าย 0 %				
	เงินประกันผลงานหัก 0 %				
	ดอกเบี้ยเงินกู้ 6 %				
	ภาษีมูลค่าเพิ่ม 7 %				
สรุป	รวมค่าก่อสร้างทั้งสิ้น			233,300.09	
	คิดเป็นราคากลางทั้งสิ้นเพียง			233,300.00	
	ตัวอักษร	สองแสนสามหมื่นสามพันสามร้อยบาทถ้วน			

ระยะเวลาดำเนินการก่อสร้างแล้วเสร็จภายใน 45 วัน

คณะกรรมการกำหนดราคากลาง

ลงชื่อ

(นายอาคม กันทะสุข)

ผู้อำนวยการกองช่าง

ประมาณราคา

(นายมณฑิธร ศรีสุวรรณ)

นายช่างโยธาอาวุโส

ลงชื่อ

(นางสาวนิตยา บุญภา)

นักวิชาการเงินและบัญชีชำนาญการ

เห็นชอบ

(นางลัดดาวัลย์ เลิกนุช)

ปลัดเทศบาล

ลงชื่อ

(นางสาวสุนิศา บุญกัมภ์)

นักวิชาการจัดเก็บรายได้ชำนาญการ

อนุมัติ

ว่าที่ ร้อยตรี

(ชัชยา พลอยแหวน)

นายกเทศมนตรีตำบลเมืองชุม

โครงการก่อสร้างถนนคอนกรีตเสริมเหล็ก บ้านดอนมูล หมู่ที่ 10

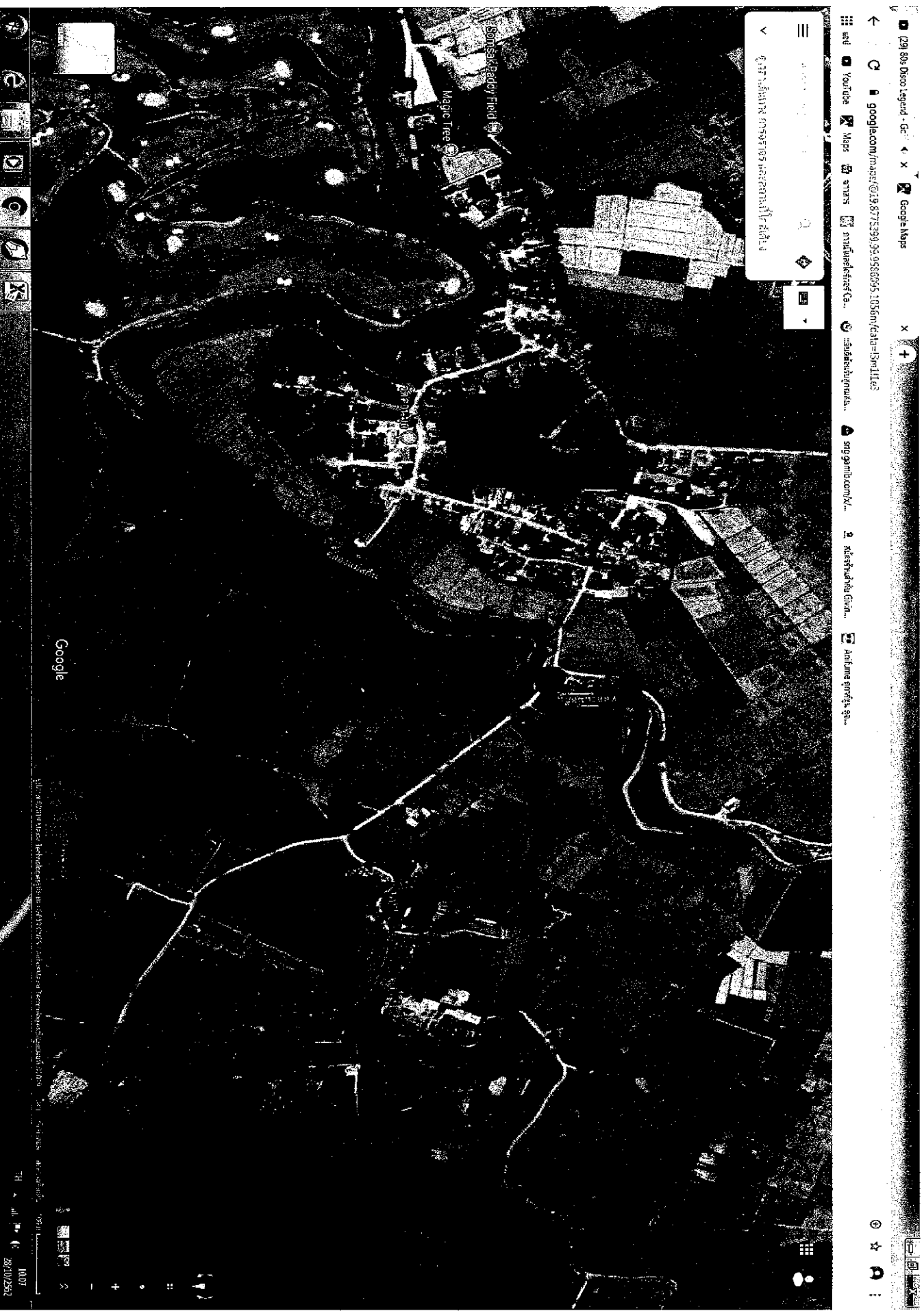

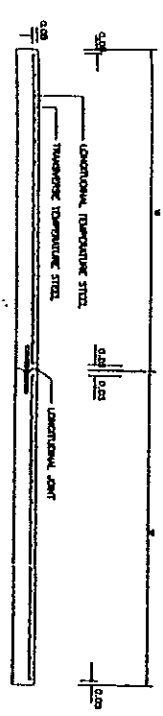

รูปที่ 1-1 การเสริมเหล็กเส้นตามยาวเพื่อรับอุณหภูมิ

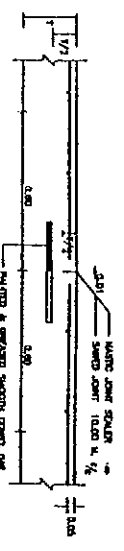

รูปที่ 1-2 การเสริมเหล็กเส้นตามยาวเพื่อรับการหดตัว

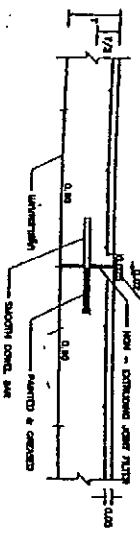

รูปที่ 1-3 การเสริมเหล็กเส้นตามยาวเพื่อรับการขยายตัว

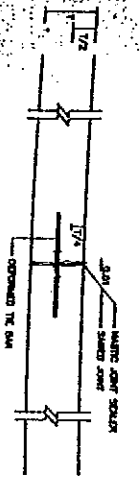

รูปที่ 1-4 การเสริมเหล็กเส้นตามยาวเพื่อรับการเชื่อม

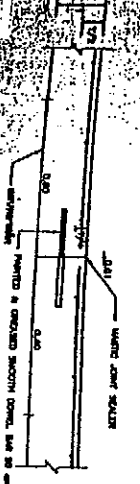

รูปที่ 1-5 การเสริมเหล็กเส้นตามยาวเพื่อรับการก่อสร้าง

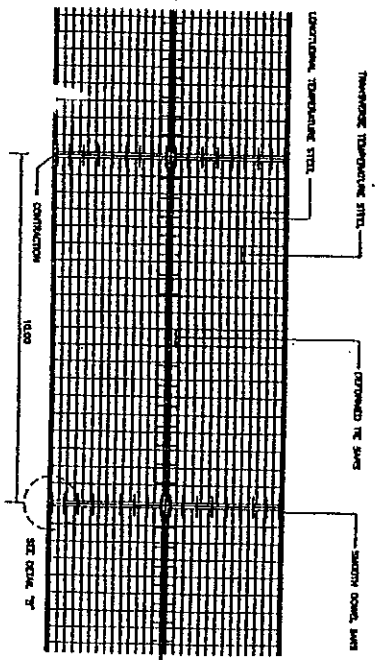

รูปที่ 2-1 การเสริมเหล็กเส้นตามยาวเพื่อรับอุณหภูมิ

รูปที่ 2-2 การเสริมเหล็กเส้นตามยาวเพื่อรับการหดตัว

SLAB THICKNESS (CM)	CONTRACTION JOINT SPACING (M)	LONGITUDINAL TEMP. STEEL		TEMPERATURE TEMP. STEEL DIAMETER (MM)	TEMPERATURE TEMP. STEEL SPACING (CM)
		DIAMETER (MM)	SPACING (CM)		
13	10	2.50	50	1	50
		2.00	40	4	40
		1.50	30	8	30
20	10	4.00	50	4	40
		3.00	40	8	30
		2.00	30	12	20
23	10	4.00	50	8	40
		3.00	40	12	30
		2.00	30	16	20

SLAB THICKNESS (CM)	LAYER NUMBER	DIAMETER (MM)	LENGTH (CM)	TIE BARS		DIAMETER (MM)	CONTRACTION JOINT SPACING (CM)	EXPANSION JOINT SPACING (CM)
				SPACING (CM)	LENGTH (CM)			
13	1	12	50	75	18	40	50	50
		12	50	75	18	40	50	50
		12	50	75	18	40	50	50
20	1	12	50	75	23	50	50	50
		12	50	75	23	50	50	50
		12	50	75	23	50	50	50
23	1	12	50	75	23	50	50	50
		12	50	75	23	50	50	50
		12	50	75	23	50	50	50

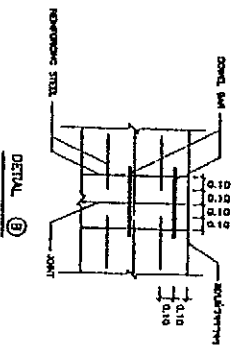

ขนาดเหล็กเส้น (mm)	ระยะห่าง (cm)	ข้อกำหนด
13	10	ตามข้อกำหนด
20	10	ตามข้อกำหนด
23	10	ตามข้อกำหนด

ตารางข้อกำหนดการเสริมเหล็กเส้น



บริษัท วิศวกรรม จำกัด
 123 ถนนวิภาวดีรังสิต
 กรุงเทพมหานคร 10150
 โทร 02-252-1234

กรณีส่งเงินมอบรางวัลเงิน 1 แสนบาท

กรณีส่งเงินมอบรางวัลเงิน 1 แสนบาท

โครงการก่อสร้างของเทศบาลตำบลเมืองชุม

ชื่อโครงการ.....

ประมาณงาน.....

วันเริ่มสัญญา.....สิ้นสุด.....

ผู้รับจ้าง.....

งบประมาณ.....

ผู้ควบคุมงาน.....

คณะกรรมการตรวจการจ้าง

- 1).....
- 2).....
- 3).....
- 4).....
- 5).....

โครงการก่อสร้างของเทศบาลตำบลเมืองชุม

ชื่อโครงการ.....

ประมาณงาน.....

วันเริ่มสัญญา.....สิ้นสุด.....

ผู้รับจ้าง.....

งบประมาณ.....

ผู้ควบคุมงาน.....

คณะกรรมการตรวจการจ้าง

- 1).....
- 2).....
- 3).....
- 4).....
- 5).....

พื้นผิวเหล็กหรืออลูมิเนียมสีเขียว ขนาด 0.80 X 1.20 เมตร

โครงสร้างและเสาเหล็กกล่อง 1 1/2 x 1 1/2 นิ้ว โครงท่อนสีขาว

ตัวหนังสือเขียนหรือแกะตัวอักษรสีขาว

พื้นผิวไม้อัด หรือลัมพินท์วอลวีเนียร์สีเขียว ขนาด 1.00 x 1.00 เมตร

ตัวหนังสือเขียนหรือลัมพินท์สีขาว