

ตารางแสดงวงเงินงบประมาณที่ได้รับจัดสรรและราคากลางในงานจ้างก่อสร้าง

1. ชื่อโครงการ...ก่อสร้างอาคารเอนกประสงค์ประจำหมู่บ้าน บ้านยกเจริญ หมู่ที่ 8

2. หน่วยงานเจ้าของโครงการเทศบาลตำบลเมืองชุม...

วงเงินงบประมาณที่ได้รับจัดสรร... 284,490.- บาท

3. ลักษณะงาน(โดยสังเขป)....งานทาง

4. ราคากลางคำนวณ ณ วันที่ 18 กันยายน เป็นเงิน 284,490.- บาท

6.1...ป4.....

6.2...ป5.....

6.3.....

7. รายชื่อคณะกรรมการกำหนดราคา.....3.....คน ดังนี้

7.1 นายอาคม กันทะสุข ตำแหน่ง ผู้อำนวยการกองช่าง

7.2 นางสาวอุบลวรรณ เก่งหล่อ ตำแหน่ง ครู

7.3 นางอารมณี สอนเตจา ตำแหน่ง ครู

บัญชีสรุปการประมาณราคาก่อสร้างโครงการ

ชื่อโครงการ โครงการก่อสร้างอาคารเอนกประสงค์ประจำหมู่บ้านบ้านยกเจริญ หมู่ที่ 8 ตำบลเมืองชุม อำเภอเวียงชัย จังหวัดเชียงราย

ประเภทงานก่อสร้าง อาคาร พิกัด GPS ที่

เจ้าของโครงการ เทศบาลตำบลเมืองชุม

ประมาณราคาตามแบบ ปร.4 จำนวน 1 แผ่น

ประมาณราคาโดย นายมณฑิร ศรีสุวรรณ นายช่างโยธาอาวุโส เมื่อวันที่ 18 ตุลาคม 2562

ตรวจทานประมาณราคาโดย นายอาคม กันทะสุข ผู้อำนวยการกองช่าง เมื่อวันที่ 18 ตุลาคม 2562

ลำดับที่	รายการ	ค่าวัสดุและค่าแรงงาน	factor F	รวมเป็นเงิน	หมายเหตุ
1	ประเภทงานอาคาร	217,600.99	1.3074	284,491.53	
2	งานอื่นๆ				
เงื่อนไข	เงินล่วงหน้าจ่าย 0 %				
	เงินประกันผลงานหัก 0 %				
	ดอกเบี้ยเงินกู้ 6 %				
	ภาษีมูลค่าเพิ่ม 7 %				
สรุป	รวมค่าก่อสร้างทั้งสิ้น			284,491.53	
	คิดเป็นราคากลางทั้งสิ้นเพียง			284,490.00	
	ตัวอักษร	สองแสนแปดหมื่นสี่พันสี่ร้อยเก้าสิบบาทถ้วน			

ระยะเวลาดำเนินการก่อสร้างแล้วเสร็จภายใน 60 วัน

คณะกรรมการกำหนดราคากลาง

ลงชื่อ

(นายอาคม กันทะสุข)

ผู้อำนวยการกองช่าง

ลงชื่อ

(นางสาวอุบลวรรณ เก่งหล่อ)

ครู

ลงชื่อ

(นางอารมณี สอนเตจา)

ครู

ประมาณราคา

(นายมณฑิร ศรีสุวรรณ)

นายช่างโยธาอาวุโส

เห็นชอบ

(นางลัดดาวัลย์ เลิกนุช)

ปลัดเทศบาล

อนุมัติ

ว่าที่ ร้อยตรี

(ชัยยา พลอยแหวน)

นายกเทศมนตรีตำบลเมืองชุม

ประมาณราคา โครงการก่อสร้างอาคารเรียนแบบประจักษ์ประจำหมู่บ้านแยกเจริญ หมู่ที่ 8 ตำบลเมืองชุม อำเภอเวียงชัย จังหวัดเชียงราย

ปริมาณงานก่อสร้าง ขนาดกว้าง 8.00 เมตร ยาว 8.00 เมตร สูง 4.00 เมตร ตามแบบเทศบาลตำบลเมืองชุม

ฝ่ายประมาณราคา กองช่างเทศบาลตำบลเมืองชุม เมื่อวันที่ 18 ตุลาคม 2562 **พจนนิกิต์ ภายมี** **วิศวกรถาวรชำนาญ 1 ภายมี**

ประมาณราคาโดย นายณณทัียร ศรีสุวรรณ นายช่างโยธาอาวุโส ตรวจทานประมาณราคาก่อสร้าง นายอาคม กิ่งทะสุข ผู้อำนวยการกองช่าง

ลำดับที่	รายการ	จำนวน	หน่วย	ราคาวัสดุ - สิ่งของ		ค่าแรงงาน		รวม 1+2	หมายเหตุ
				ราคา/หน่วย	จำนวนเงิน (1)	ราคา/หน่วย	จำนวนเงิน (2)		
1	งานดินชุด	15.00	ลบ.ม.	-	-	239.00	3,585.00	3,585.00	
2	งานดินถม	25.00	ลบ.ม.	80.00	2,000.00	99.00	2,475.00	4,475.00	
3	ทรายถมปรับระดับ	8.00	ลบ.ม.	278.40	2,227.20	99.00	792.00	3,019.20	
4	งานคอนกรีต ST 240	17.00	ลบ.ม.	1,883.65	32,022.05	306.00	5,202.00	37,224.05	
5	งานแม่แบบ/ไม้คร่า	20.00	ตร.ม.	250.00	5,000.00	-	-	5,000.00	
6	ค่าแรงแม่แบบ	50.00	ตร.ม.	-	-	133.00	6,650.00	6,650.00	
7	งานเหล็กเสริม 6 มม	80.00	กก	21.89	1,751.20	4.10	328.00	2,079.20	
8	งานเหล็กเสริม 9 มม	25.00	กก	20.13	503.25	4.10	102.50	605.75	
9	งานเหล็กเสริม 12 มม ซ้อย่อย	444.00	กก	19.36	8,595.84	3.30	1,465.20	10,061.04	
10	ลวดผูกเหล็ก	25.00	กก	74.77	1,869.25	-	-	1,869.25	
11	ตะแครงเหล็กเสริมคอนกรีต	100.00	ตร.ม.	26.50	2,650.00	5.00	500.00	3,150.00	
12	งานพื้นที่ดหยาบ	100.00	ตร.ม.	-	-	61.00	6,100.00	6,100.00	
13	งานผนังก่ออิฐบุถือค	60.00	ตร.ม.	93.00	5,580.00	91.00	5,460.00	11,040.00	
14	งานจับเพื่อม	60.00	เมตร	-	-	20.00	1,200.00	1,200.00	
15	ทับหลัง	24.00	เมตร	115.00	2,760.00	-	-	2,760.00	
16	งานปูนฉาบ	130.00	ตร.ม.	58.00	7,540.00	82.00	10,660.00	18,200.00	
17	งานทาสีผนัง	130.00	ตร.ม.	47.00	6,110.00	30.00	3,900.00	10,010.00	
18	งานหลังคา	110.00	ตร.ม.	-	-	120.00	13,200.00	13,200.00	
19	ท่อเหล็กกลมดำ 3 นิ้ว	14.00	ฟุต	668.00	9,352.00	150.00	2,100.00	11,452.00	
	รวมยอดยกไป							151,680.49	
	ตัวอักษร			พื้นที่สนามหญ้าพื้นที่พืชร้อยแบบลิบบาทลิบบ่าตต่างค์					

ประมาณราคา โครงการก่อสร้างอาคารเรียนกประสงค์ประจำหมู่บ้านบางเจริญ หมู่ที่ 8 ตำบลเมืองชุม อำเภอเวียงชัย จังหวัดเชียงราย
 ประมาณงานก่อสร้าง ขนาดกว้าง 8.00 เมตร ยาว 8.00 เมตร สูง 4.00 เมตร ตามแบบเทศบาลตำบลเมืองชุม

เมื่อวันที่ 18 ตุลาคม 2562

ฝ่ายประมาณราคา กองช่างเทศบาลตำบลเมืองชุม
 ประมาณราคาโดย นายณภัทร ศรีสุวรรณ นายช่างโยธาอาวุโส
 ตรวจสอบประมาณราคาก่อสร้าง นายเอกม กับพระสุข ผู้อำนวยการกองช่าง

ลำดับที่	รายการ	จำนวน	หน่วย	ราคาวัสดุ - สิ่งของ		ค่าแรงงาน		รวม 1+2	หมายเหตุ
				ราคา/หน่วย	จำนวนเงิน (1)	ราคา/หน่วย	จำนวนเงิน (2)		
	รวมยอดยกมา							151,680.49	
20	เหล็กกล่อง 2x2 นิ้ว	30.00	ท่อน	250.00	7,500.00	-	-	7,500.00	
21	เหล็กกล่อง 1x2 นิ้ว	5.00	ท่อน	170.00	850.00	-	-	850.00	
22	เหล็ก ซี 75x45x15x2.3 มม.	20.00	ท่อน	422.90	8,458.00	-	-	8,458.00	
23	แผ่นหลังคาเมทัลชีล	146.00	เมตร	120.00	17,520.00	80.00	11,680.00	29,200.00	
24	แผ่นปิดหน้าจั่ว	16.00	เมตร	120.00	1,920.00	80.00	1,280.00	3,200.00	
25	ครอปข้าง	22.00	เมตร	90.00	1,980.00	50.00	1,100.00	3,080.00	
26	งานสีโครงสร้าง	20.00	ตร.ม.	88.00	1,760.00	35.00	700.00	2,460.00	
27	กรวยดินเผา	475.00	ตัว	1.50	712.50	-	-	712.50	
28	ลาดเชื่อม	8.00	กล่อง	120.00	960.00	-	-	960.00	
29	แผ่นตัดเหล็ก	4.00	แผ่น	150.00	600.00	-	-	600.00	
30	เหล็กดาดซ้ายถักตาห่าง2นิ้ว	68.00	ตร.ม.	100.00	6,800.00	-	-	6,800.00	
31	ล้อประตูเลื่อนรอกชนิดวีชนิดคู่	4.00	ชุด	350.00	1,400.00	-	-	1,400.00	
32	เหล็กฉาก 2*2*หนา4 มม.	2.00	เส้น	350.00	700.00	-	-	700.00	
	รวมค่าวัสดุและแรงงาน							217,600.99	
	FACTOR F 1.3074 (งานอาคาร)							66,890.54	
	เป็นเงินทั้งสิ้น							284,491.53	
	คิดเป็นราคากลางสุทธิ							284,490.00	
	ตัวอักษร								

สองแสนแปดหมื่นสี่พันสี่ร้อยเก้าสิบบาทถ้วน

โครงการก่อสร้างอาคารเอนกประสงค์ประจำหมู่บ้าน บ้านกจจรูญ หมู่ที่ 8

ขนาดกว้าง 8.00 เมตร ยาว 8.00 เมตร สูง 4.00 เมตร ตามแบบเทศบาลตำบลเมืองชุม พร้อมติดตั้งป้ายโครงการถาวรจำนวน 1 ป้าย

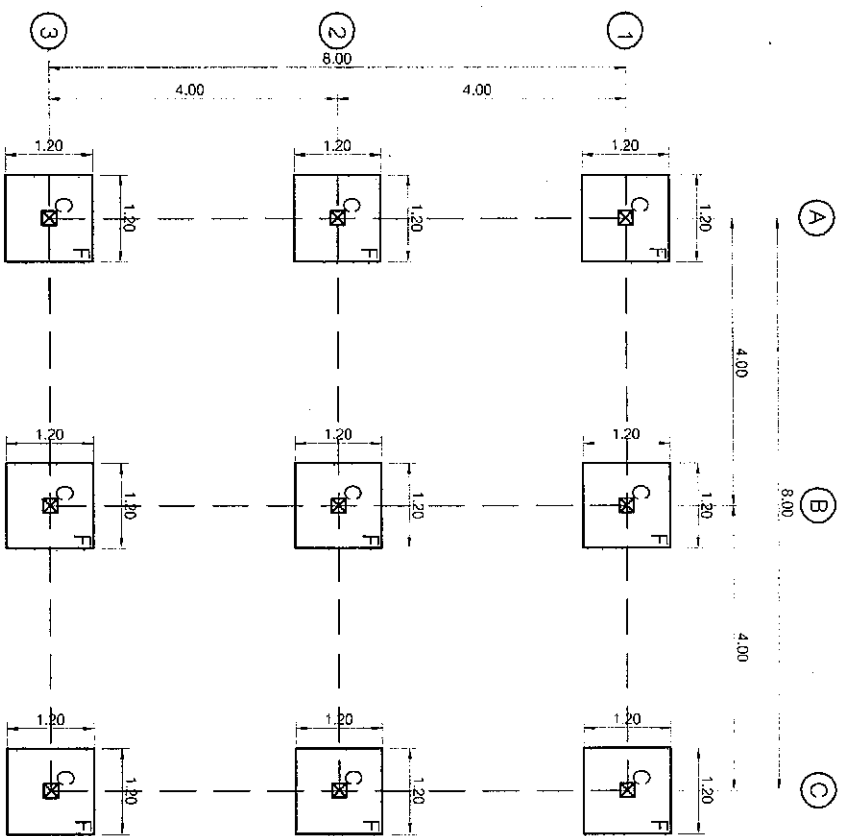

แปลนฐานราก

Scale 1:100

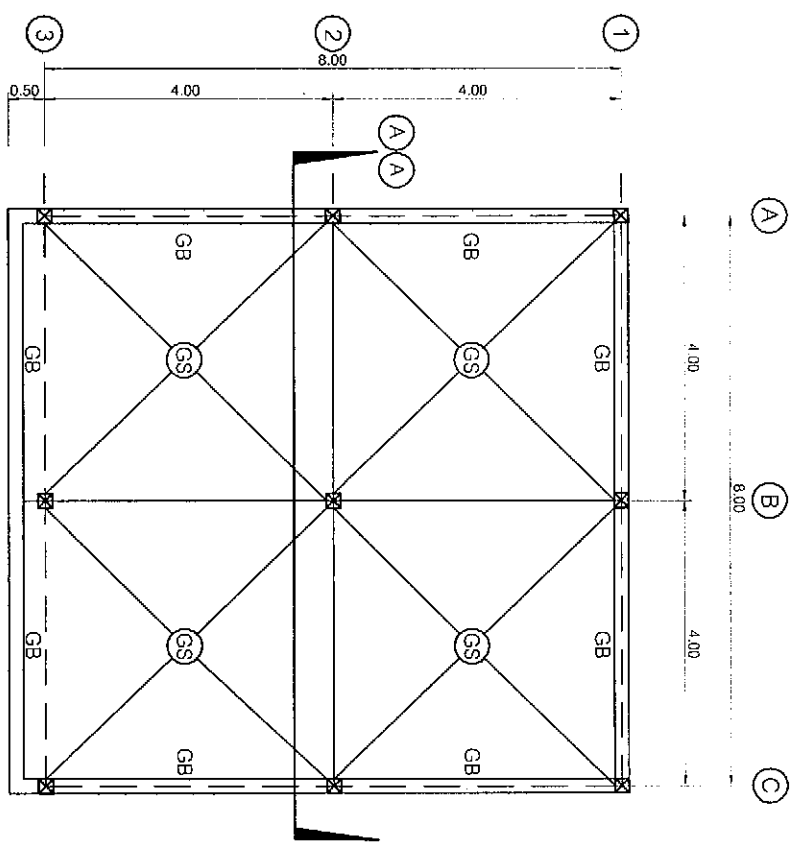

แปลนคานาคอนกรีต



เขียนแบบ

(นางสาวพิมพ์พิมพ์ ตีทา)
(พนักงานจ้างทั่วไป)

งานแบบ

(นายณนทียร ศรีสุวรรณ)
(นายช่างโยธาอาวุโส)

ตรวจแบบ

(นายเอกม กัมพะสุข)
(ผู้อำนวยการกองช่าง)

เห็นชอบ

(นายกิตติวัฒน์ เล็กนุช)
(ปลัดเทศบาล)

อนุมัติ

ว่าที่ร้อยตรี
(ชัชชา พงศ์เกษม)
(นายกเทศมนตรีตำบลเมืองชุม)

หมายเหตุ

รายละเอียดและการก่อสร้างอาจจะเปลี่ยนแปลงได้ตามความเหมาะสมกับพื้นที่ก่อสร้างจริง โดยให้อยู่ในดุลพินิจของช่างผู้ควบคุมงานก่อสร้าง โดยช่างและปริมาณงาน ให้คงเดิมหรือไม่น้อยกว่าเดิม และเป็นไปตามมาตรฐาน

โครงการก่อสร้างอาคารอเนกประสงค์ประจำหมู่บ้าน บ้านยกเจริญ หมู่ที่ 8
 ขนาดกว้าง 8.00 เมตร ยาว 8.00 เมตร สูง 4.00 เมตร ตามแบบทศบาลตำบลเมืองชุม พร้อมติดตั้งป้ายโครงการถาวรจำนวน 1 ป้าย

แผ่น Metal sheet 0.35 สีระยู่ทึบ
 แผ่นเหล็ก C 75 x 45 x 15 x 2.3 มม. @ 1.00 ม.
 หน้าจั่วแผ่น METAL SHEET 0.35 โครงสร้างเหล็ก 1x2" ติด TRUSS 1
 ครอมโครมสัง

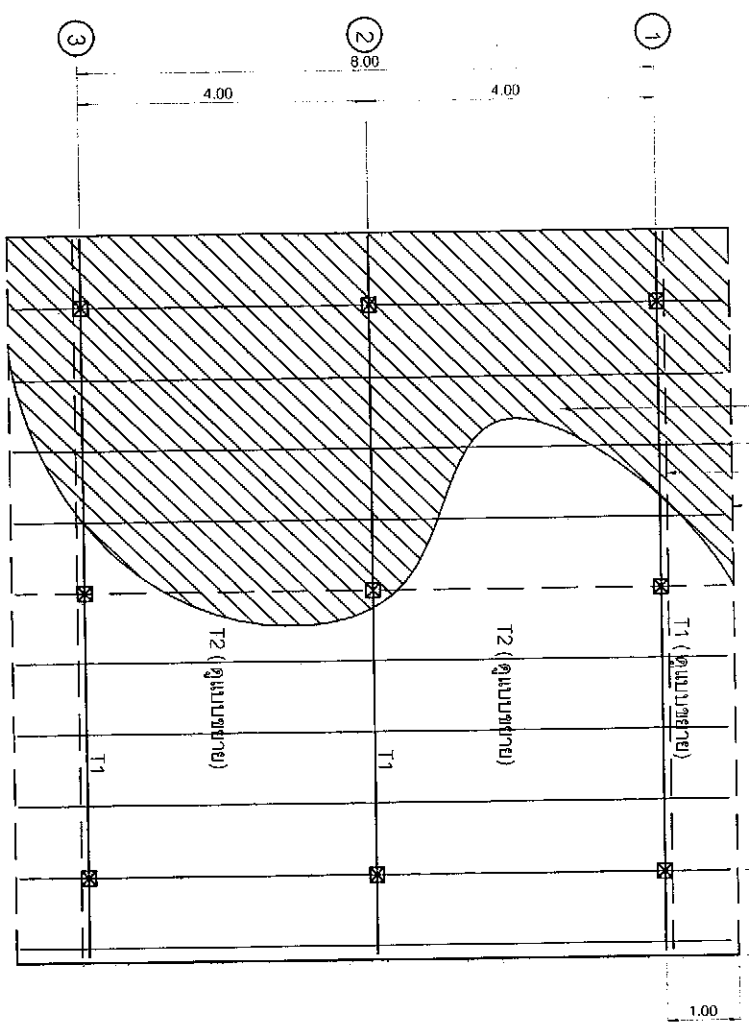

หมายเหตุ
 รายละเอียดและการก่อสร้างอาจจะเปลี่ยนแปลงได้ตามความเหมาะสมกับพื้นที่ก่อสร้างจริง โดยอยู่ในดุลยพินิจของผู้ควบคุมงานก่อสร้าง โดยคำนึงและปริมาณงานให้คงเดิมหรือไม่น้อยกว่าเดิม และเป็นไปตามมาตรฐาน



ศึกษแบบ (นางสาวพิมพ์พิมพ์ ตีทา) (พนักงานจ้างทั่วไป)
วางแผน (นายสมเกียรติ ศรีสุวรรณ) (นายช่างโยธาอาวุโส)
ตรวจสอบ (นายอานนท์ กิ่งทะเล) (ผู้อำนวยการกองช่าง)
ฟื้นฟู (นางลัดดาวัลย์ เลิศบุษ) (ปลัดเทศบาล)
อนุมัติ (นายชกาทศมน ศรีคำเมืองชุม)

โครงการก่อสร้างอาคารอเนกประสงค์ประจำหมู่บ้าน บ้านชกเจริญ หมู่ที่ 8
 ขนาดกว้าง 8.00 เมตร ยาว 8.00 เมตร สูง 4.00 เมตร ตามแบบเทศบาลตำบลเมืองชุม พร้อมทั้งติดตั้งป้ายโครงการถาวรจำนวน 1 ป้าย

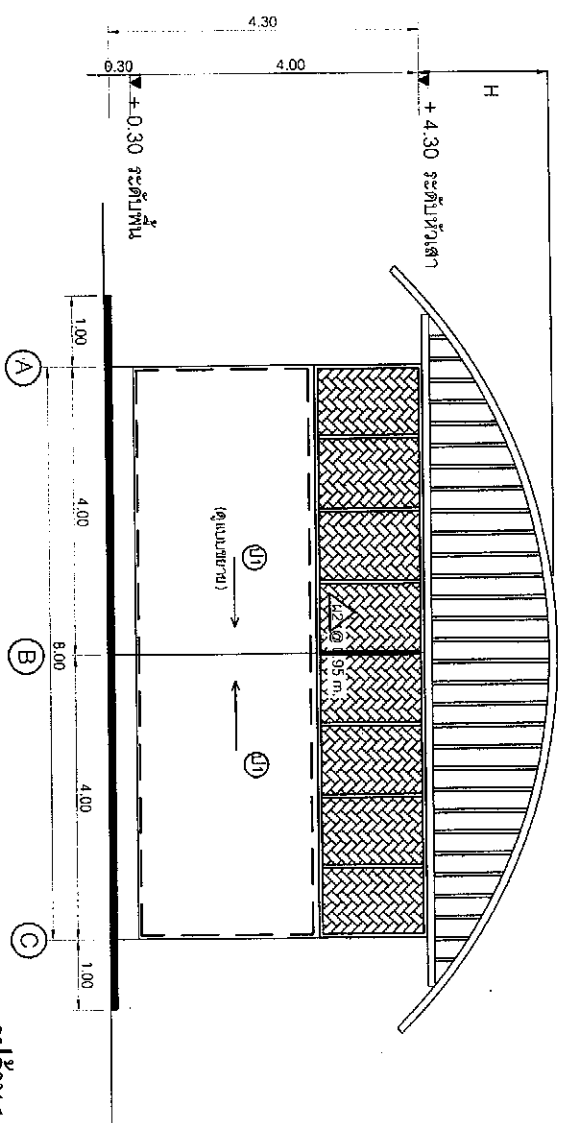

รูปด้าน 1

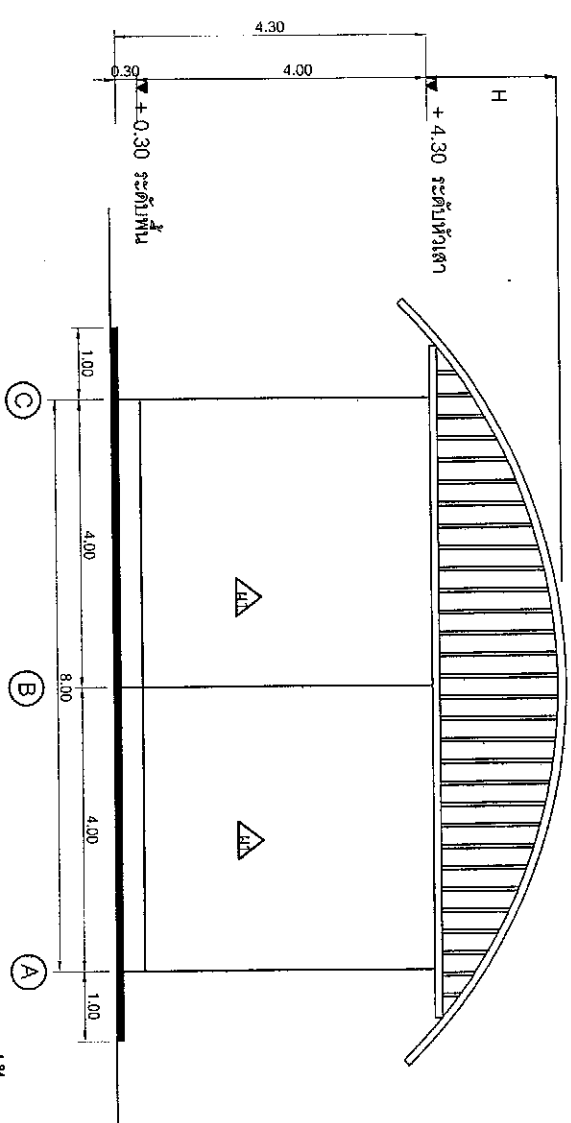

รูปด้าน 3

รูปด้าน 1-3

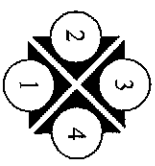

ชื่อแบบ

[Signature]

(นางสาวพิมพ์พินาย สีทา)
(พนักงานช่างทั่วไป)

ตามแบบ

[Signature]

(นายณัฏฐ์ ศรีสุวรรณ)
(นายช่างโยธาอาวุโส)

ตรวจแบบ

[Signature]

(นายอคม กัณฑ์)
(ผู้อำนวยการกองช่าง)

เห็นชอบ

[Signature]

(นางกัญญาวัลย์ เลิศนง)
(ปลัดเทศบาล)

อนุมัติ

[Signature]

ว่าที่ร้อยตรี
(ชัยศักดิ์ กุศลพานิช)
(นายกเทศมนตรีตำบลเมืองชุม)

หมายเหตุ
 รายละเอียดและการก่อสร้างอาจจะเปลี่ยนแปลงได้ตามความเหมาะสมกับพื้นที่ก่อสร้างจริง โดยให้อยู่ในดุลพินิจของช่างผู้ควบคุมงานก่อสร้าง โดยตรงและปริมาณงานให้คงเดิมหรือไม่ขอว่าเดิม และเป็นไปตามมาตรฐาน

โครงการก่อสร้างอาคารประกอบระดับประจำหมู่บ้าน บ้านกจจรูญ หมู่ที่ 8
 ขนาดกว้าง 8.00 เมตร ยาว 8.00 เมตร สูง 4.00 เมตร ตามแบบเทศบาลตำบลเมืองชุม พร้อมติดตั้งป้ายโครงการถาวรจำนวน 1 ป้าย

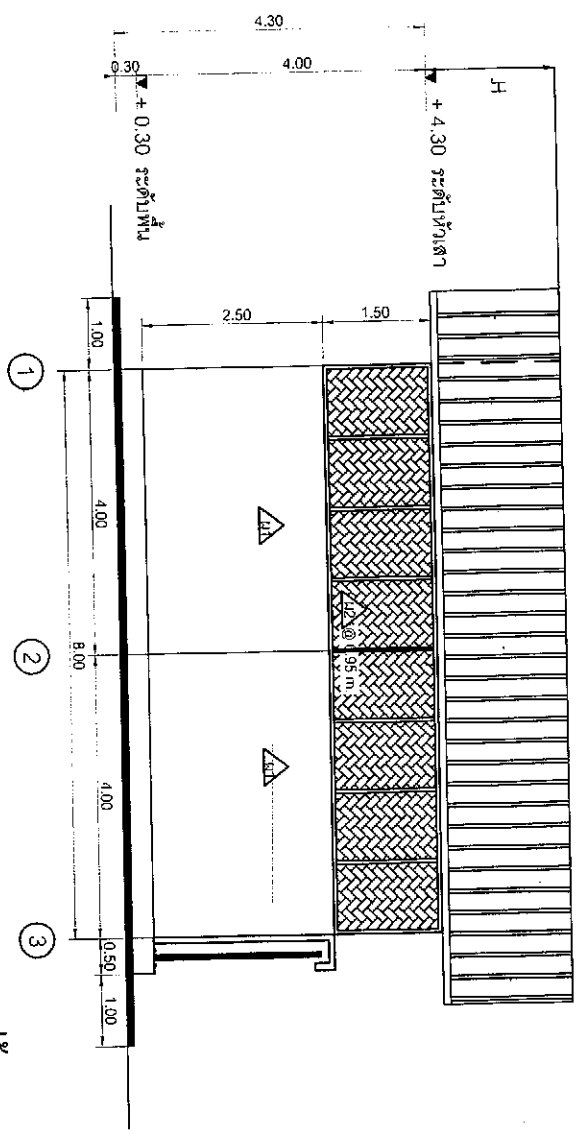

รูปด้าน 2

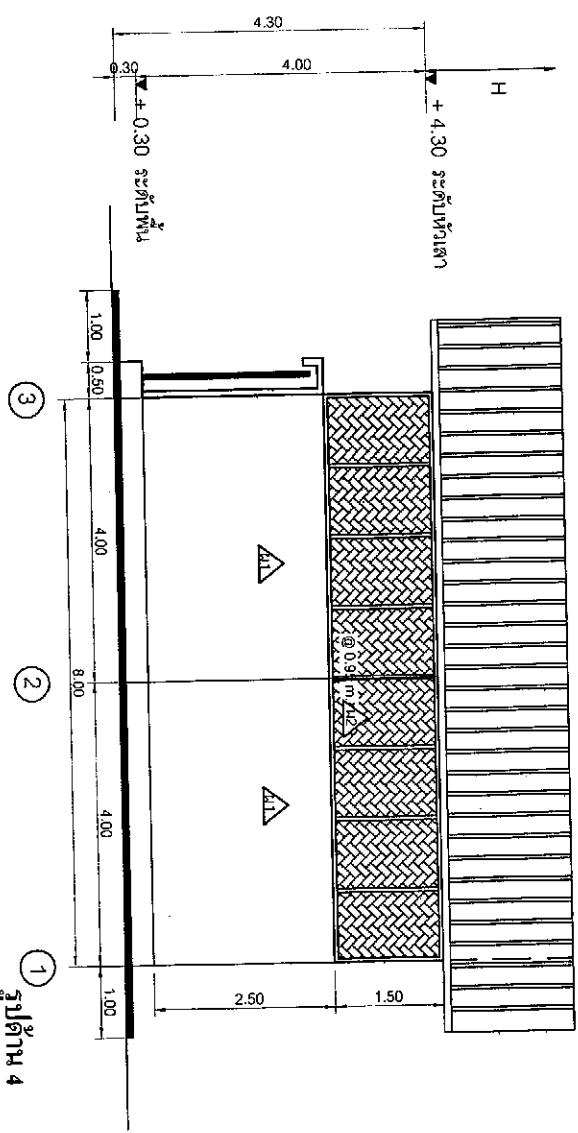

รูปด้าน 4

รูปด้าน 2-4

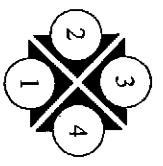

หมายเหตุ
 รายละเอียดและการก่อสร้างอาจเปลี่ยนแปลงได้ตามความเหมาะสมกับพื้นที่ก่อสร้างจริง โดยอยู่ในดุลพินิจของช่างผู้ควบคุมงานก่อสร้าง โดยทำงานและปริมาณงาน ให้คงเดิมหรือไม่น้อยกว่าเดิม และเป็นไปตามมาตรฐาน

	ผู้แทนแบบ 	(นางสาวพิมพ์พิมาย ตีทา) (พนักงานจ้างทั่วไป)	งานแบบ 	(นายณณทัียร ศรีสุวรรณ) (นายช่างโยธาอาวุโส)	ตรวจสอบแบบ 	เห็นชอบ (นายอดิศร กัมพะสูง) (ผู้อำนวยการกองช่าง)	อนุมัติ (นายศักดิ์วิไลย์ เลิศกฤษ) (ปลัดเทศบาล)	ว่าที่ร้อยตรี (ชัยยา พศอยะพาน) (นายกเทศมนตรีเมืองชุม)
--	---------------	--	------------	---	----------------	--	--	---

โครงการก่อสร้างอาคารอเนกประสงค์ประจำหมู่บ้านบ้านกษัตริย์ หมู่ที่ 8

ขนาดกว้าง 8.00 เมตร ยาว 8.00 เมตร สูง 4.00 เมตร ตามแบบเทศบาลตำบลเมืองชุม พร้อมติดตั้งป้ายโครงการถาวรจำนวน 1 ป้าย

แผ่นทองคำ MATAL SHEET No.035

แปเหล็กร CTS x 45 x 15 x 2.3 @ 1.00 m.

เหล็กกลมดำ 3 นิ้ว (TRUSS 1)

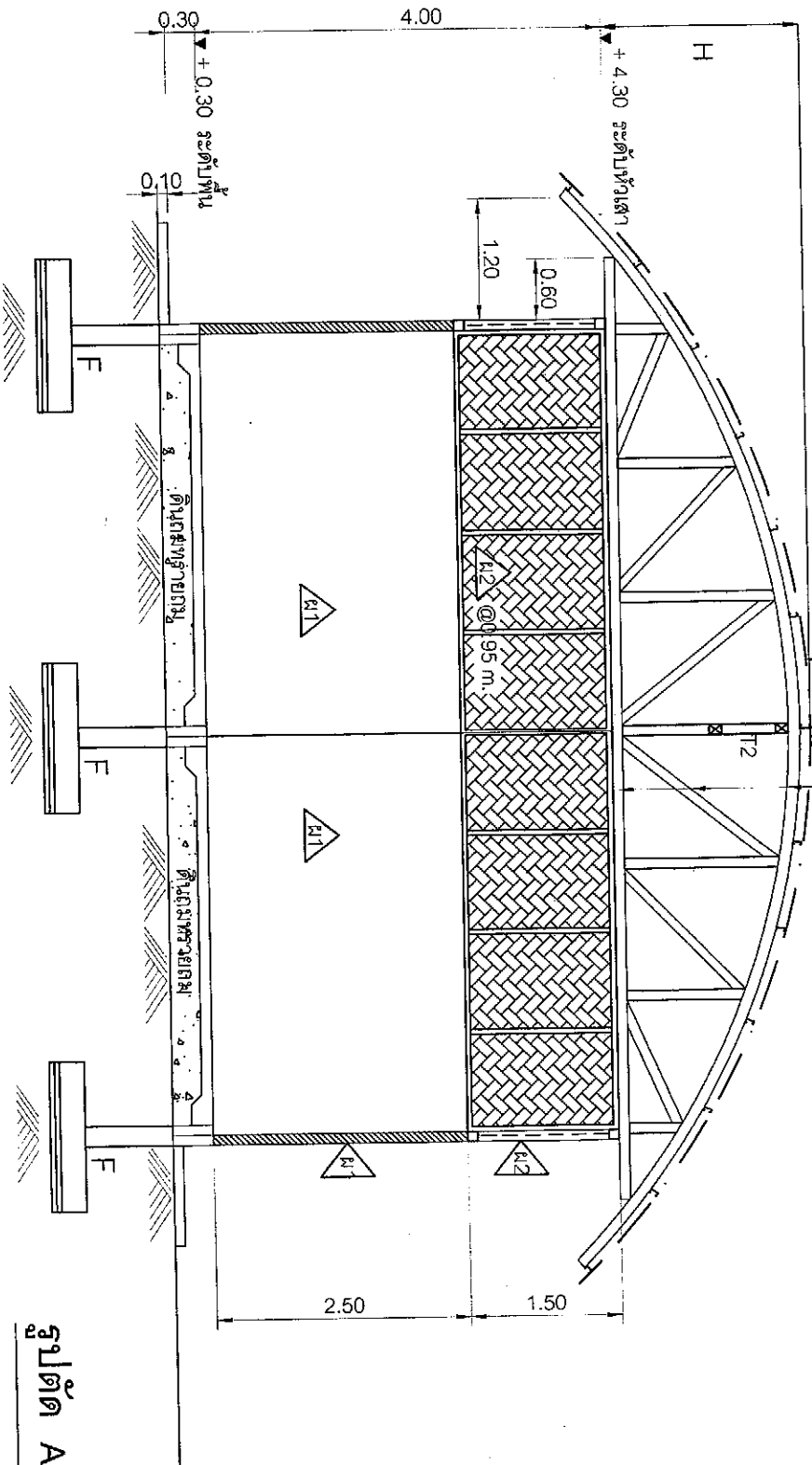

รูปตัด A-A

หมายเหตุ

รายละเอียดและการก่อสร้างอาจเปลี่ยนแปลงได้ตามความเหมาะสมตามที่ก่อสร้างจริง โดยให้อำนาจหน้าที่ของช่างผู้ควบคุมงานก่อสร้าง โดยช่างและปริมาณงานใน
 งบเดิมหรือ งบใหม่ งบไปว่าเดิม และเป็นไปตามมาตรฐาน

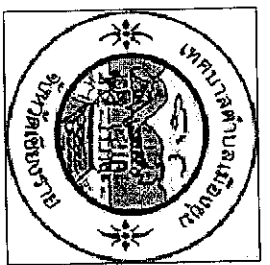

เขียนแบบ

[Signature]

(นางสาวพิมพ์พินาย สีทา)
(พนักงานช่างทั่วไป)

ตามแบบ

[Signature]

(นายสมเกียรติ ศรีสุวรรณ)
(นายช่างโยธาอาวุโส)

ตรวจแบบ

[Signature]

(นายอาคม กัมทะสูง)
(ผู้อำนวยการกองช่าง)

เห็นชอบ

[Signature]

(นางรัตติยาธิ์ เลิศบุษ)
(ปลัดเทศบาล)

อนุมัติ

[Signature]

ว่าที่ร้อยตรี
(ชัย) (นายเอกสมนตร์ คำเมืองชุม)

โครงการก่อสร้างอาคารเอนกประสงค์ประจำหมู่บ้าน บ้านยกเจริญ หมู่ที่ 8

ขนาดกว้าง 8.00 เมตร ยาว 8.00 เมตร สูง 4.00 เมตร ตามแบบเทศบาลตำบลเมืองชุม พร้อมติดตั้งป้ายโครงการถาวรจำนวน 1 ป้าย

เหล็กกลมค่า 3 นิ้ว (TRUSS 1)

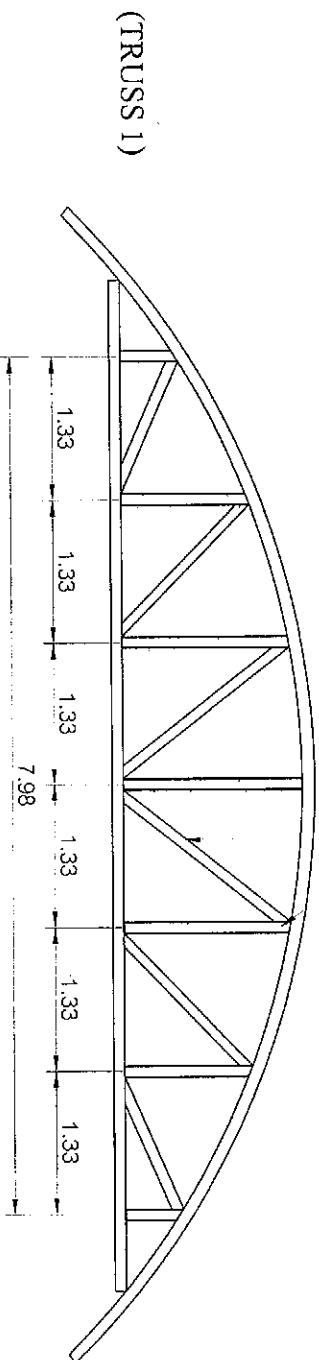

(TRUSS 1)

ขยาย (TRUSS 1)

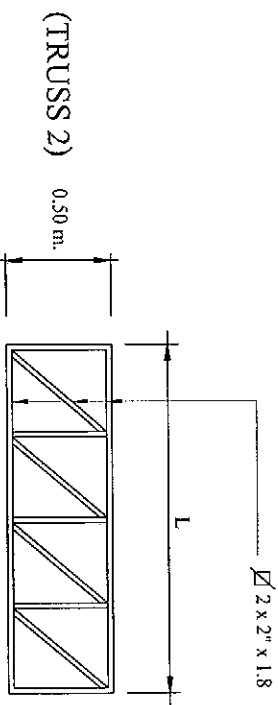

(TRUSS 2)

ขยาย (TRUSS 2)

หมายเหตุ

รายละเอียดและการก่อสร้างอาจเปลี่ยนแปลงได้ตามความเหมาะสมกับพื้นที่ก่อสร้างจริง โดยให้วิศวกรพิจารณาและแจ้งผู้ควบคุมงานก่อสร้าง โดยช่างและปริมาณให้
 คงเดิมหรือไม่ขึ้นอยู่กับว่าเดิม และเป็นไปตามมาตรฐาน



เขียนแบบ

[Signature]

(นางสาวพิมพ์พิมพ์ ดีททา)
(พนักงานจ้างทั่วไป)

ตามแบบ

[Signature]

(นายณณทัต ศรีสุวรรณ)
(นายช่างโยธาอาวุโส)

ตรวจแบบ

[Signature]

(นายอรรถ กิ่งทะเล)
(ผู้อำนวยการกองช่าง)

เห็นชอบ

[Signature]

(นางลลิตา วัลย์ เทียนชู)
(ปลัดเทศบาล)

อนุมัติ

[Signature]

ว่าที่ร้อยตรี
(ชัยวัฒน์ เกียรติพรหม)
(นายกเทศมนตรีตำบลเมืองชุม)

โครงการก่อสร้างอาคารเอนกประสงค์ประจำหมู่บ้าน บ้านยกเจริญ หมู่ที่ 8

ขนาดกว้าง 8.00 เมตร ยาว 8.00 เมตร สูง 4.00 เมตร ตามแบบเทศบาลตำบลเมืองชุม พร้อมติดตั้งป้ายโครงการถาวรจำนวน 1 ป้าย

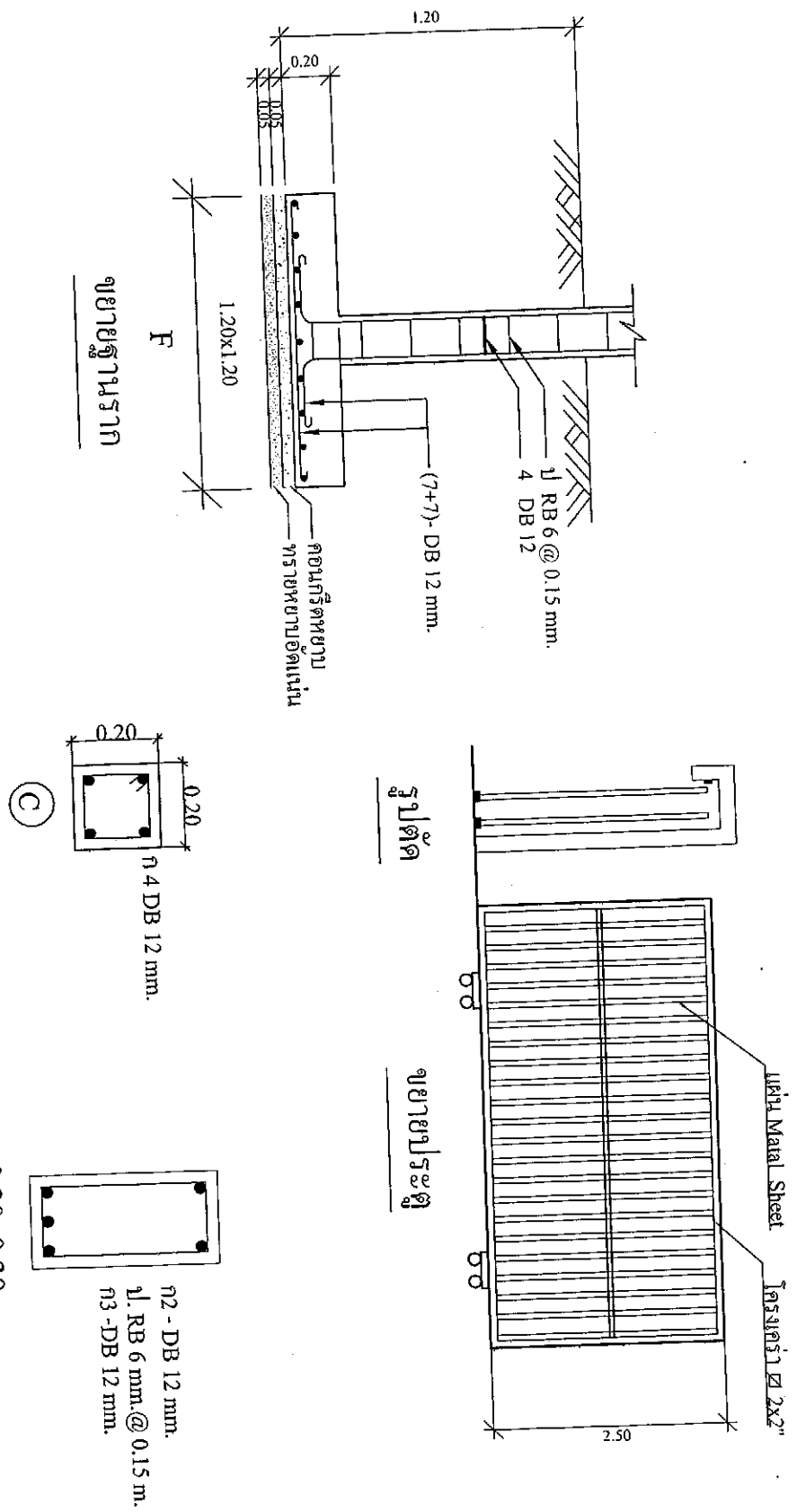

หมายเหตุ

รายละเอียดและการก่อสร้างอาจจะเปลี่ยนแปลงได้ตามความเหมาะสมกับพื้นที่ก่อสร้างจริง โดยให้อยู่ในดุลพินิจของช่างผู้ควบคุมงานก่อสร้างโดยคำนึงและปริมาณคงเดิมเป็นไปตามหลักวิชาช่าง และมาตรฐาน



อนุมัติ (นางสุดดาวีย์ เลิกนง) (ปลัดเทศบาล)	เห็นชอบ (นายเอกม กิมทะสุข) (ผู้อำนวยการกองช่าง)	ควบคุมงาน (นายอรรถสิทธิ์ ศรีสุวรรณ) (นายช่างโยธาอาวุโส)	วิศวกร (นายอรรถสิทธิ์ ศรีสุวรรณ) (นายช่างโยธาอาวุโส)	อนุมัติ (นายอรรถสิทธิ์ ศรีสุวรรณ) (นายกเทศมนตรีตำบลเมืองชุม)
--	---	---	--	--

โครงการก่อสร้างอาคารเอนกประสงค์ประจำหมู่บ้าน บ้านยกเจริญ หมู่ที่ 8

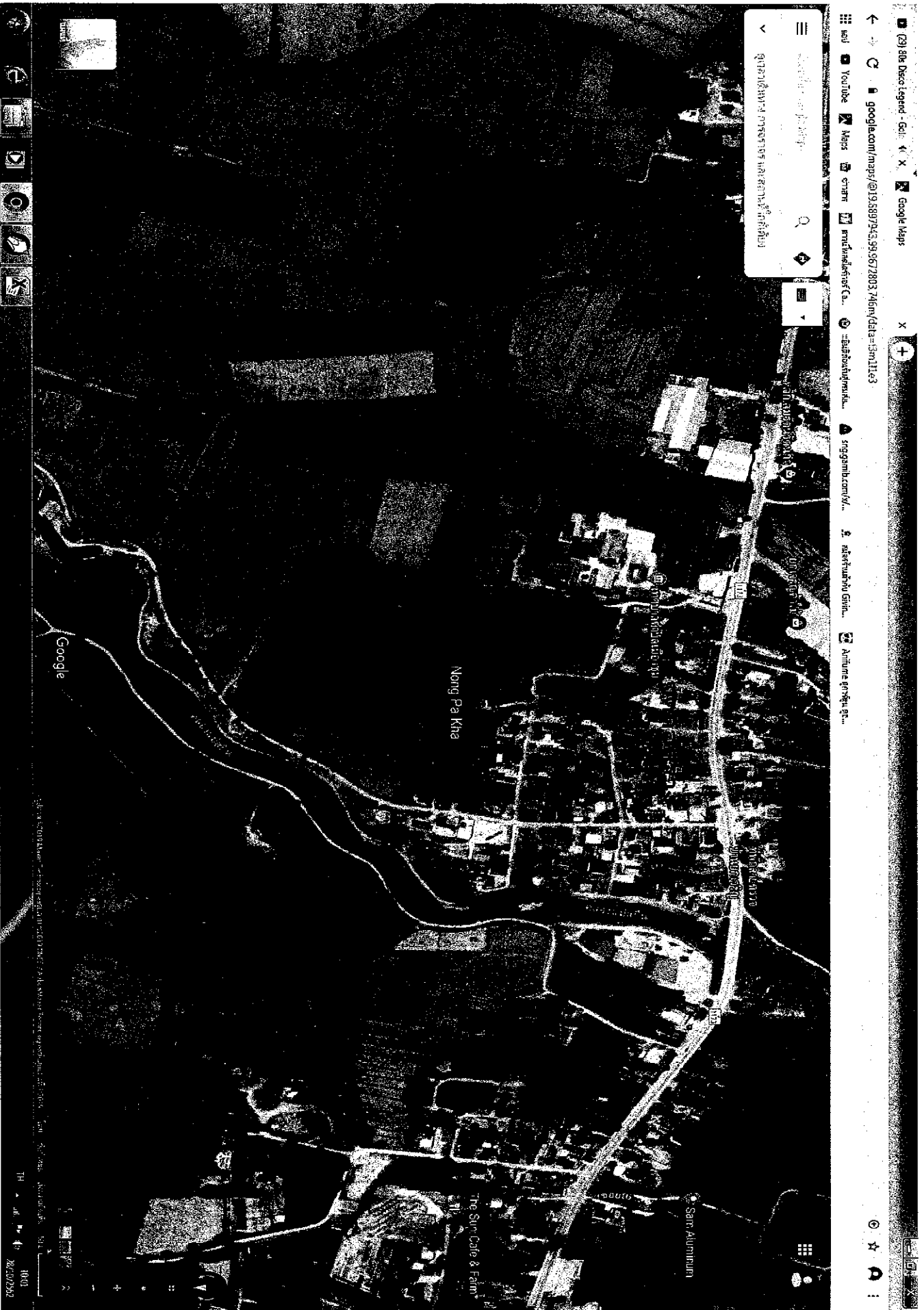

กรณีวงเงินงบประมาณก่อสร้างเงิน 1 แสนบาท

กรณีวงเงินงบประมาณก่อสร้างเงิน 1 แสนบาท

โครงการก่อสร้างของเทศบาลตำบลเมืองชุม

ชื่อโครงการ.....
ประเภทงาน.....
วันเริ่มสัญญา..... สิ้นสุด.....
ผู้รับจ้าง.....
งบประมาณ.....
ผู้ควบคุมงาน.....

1).....
2).....
คณะกรรมการตรวจการจ้าง 3).....
4).....
5).....

โครงการก่อสร้างของเทศบาลตำบลเมืองชุม

ชื่อโครงการ.....
ประเภทงาน.....
วันเริ่มสัญญา..... สิ้นสุด.....
ผู้รับจ้าง.....
งบประมาณ.....
ผู้ควบคุมงาน.....

1).....
2).....
คณะกรรมการตรวจการจ้าง 3).....
4).....
5).....

พื้นผิวเหล็กหรืออิฐซึ่งพื้นสี่เหลี่ยม ขนาด 0.80 x 1.20 เมตร

พื้นผิวไม้ไผ่ หรือพื้นไม้ช่วยไม้สี่เหลี่ยม ขนาด 1.00 x 1.00 เมตร

โครงสร้างและเสาเหล็กกล่อง 1 1/2 x 1 1/2 นิ้ว โครงท่อนสี่เหลี่ยม

ตัวหนังสือเขียนหรือแกะด้วยสติ๊กเกอร์สีขาว

ตัวหนังสือเขียนหรือแกะด้วยสติ๊กเกอร์สีขาว